

# Las llaves de la Cortinada

Es



ordino **'O**



**ORDINO**  
Reserva de biosfera

# Las llaves de la Cortinada

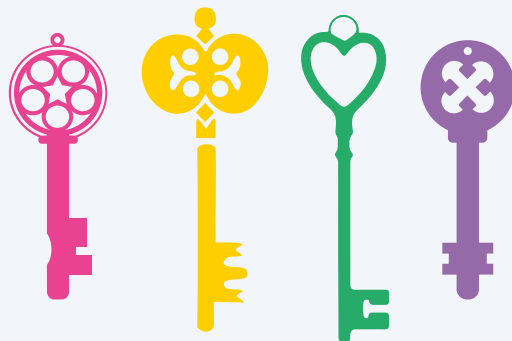

La Cortinada es conocida por su patrimonio románico, con las pinturas originales de finales del siglo XII de la iglesia de Sant Martí, pero acoge otros lugares de interés, como la muela y el aserradero de Cal Pal y la muela del Mas d'en Solé, el centro histórico, donde destaca Cal Pal, recientemente abierta al público como centro cultural para la difusión del patrimonio. Os abrimos las puertas de

La Cortinada con un itinerario que os permitirá visitar los distintos equipamientos y lugares de interés que dan a conocer la historia y la vida en los valles en época pasada. Si seguís este recorrido que os proponemos, tendréis premio. La entrada a la muela y el aserradero es gratuita para aquellas personas que presenten este documento con las puertas abiertas de los puntos 1 y 2 marcados en el itinerario.



## 1 Cal Pal

Es una de las edificaciones civiles más antiguas del país, que se remonta a la Edad Media. Su visita nos lleva de nuevo a los orígenes de Andorra. Un lugar único que une la historia y la identidad andorranas.

### **Entrada gratuita**

[www.calpalandorra.com](http://www.calpalandorra.com)

**Del 1 de julio al 31 de agosto, de martes a sábado, de 10 a 14 h y de 15 a 19 h. Domingos, de 10 a 14 h. Cerrado los domingos por la tarde y los lunes**

## 2 Iglesia de Sant Martí

Es uno de los tesoros del románico andorrano, que acoge elementos muy diferenciadores respecto al resto de iglesias del país. Cabe destacar el mobiliario de época barroca y el ciclo de pinturas originales de finales del siglo XII, donde conviven el patrón de la iglesia, san Martín, obispo de Tours, con elementos profanos y animales fantásticos.

### **Entrada gratuita**

**Del 1 de julio al 31 de agosto, de 9.30 a 13.30 h y de 15 a 18 h**



3

## Muela y aserradero de Cal Pal

Saliendo de Sant Martí, cruzando la carretera general, encontramos las dos últimas instalaciones de este itinerario: la muela y el aserradero. Si habéis conseguido abrir las cerraduras de los tres puntos anteriores, ¡tenéis premio! La entrada a la muela y el aserradero será gratuita para vosotros. Un claro ejemplo del pasado activo del valle durante los siglos XVI y XVII, se encuentran junto al Valira del Norte para aprovechar la fuerza del agua y generar la energía hidráulica necesaria para funcionar.

**Entrada gratuita si habéis abierto las puertas del resto de puntos**

Adultos: 5 € / Niños de 6-12 años: 3 € / Niños < 6 años: gratuito / Carné joven: 2 € / Carta Magna, 2 € / Pass Museos: 2,50 €. Del 3 de julio al 1 de septiembre, de 09.30 a 13.30 h y de 15 a 18 h. Cerrado domingo tarde y lunes

GRATUITO  
si abres  
las puertas  
1 i 2



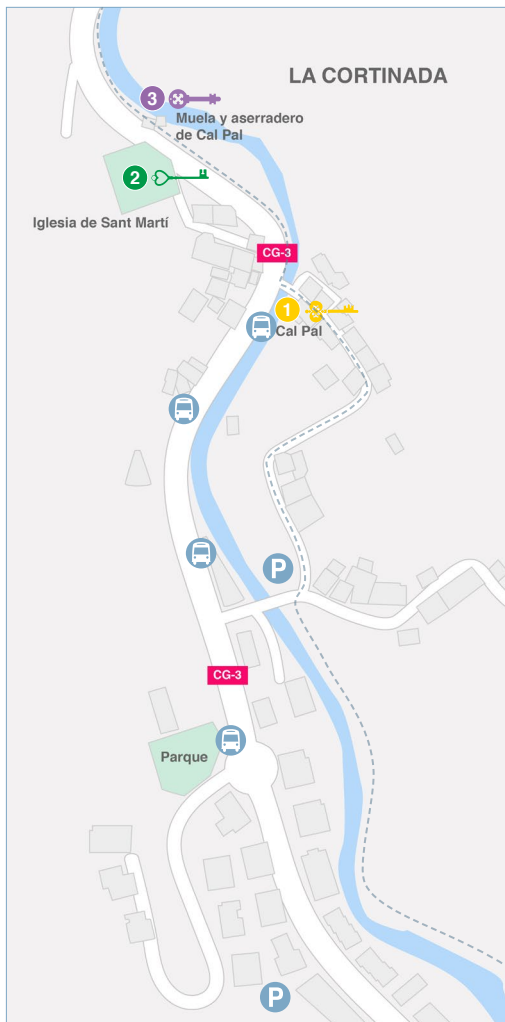

## ACCESOS

**Aparcamiento El Vilar**  
**Aparcamiento Camp del Ceró**

**Paradas más cercanas**  
**La Cortinada**  
**núm. 342, 343, 344 i 345**  
Precio 0,20 € / trayecto  
o ticket Riberamunt 1€ / día



En La Cortinada també encontreu una oferta variada de establiments turístics i de oci, com bars, restaurants, hotels, una casa rural, una fàbrica de cervesa artesanal i el camp de pitch and putt.



**Bar El Traguet i Més** · (+376) 862 266  
**Break Pizza&Coffee 66** · (+376) 868 466  
**Restaurante Font Blanca** · (+376) 850 068  
**Restaurante Cal Tonet** · (+376) 846 484



**Fàbrica de cervesa artesanal**  
**Boris Craft Beer** · (+376) 862 704 · [boriscraftbeer.com](http://boriscraftbeer.com)



**Ac Apartaments amueblados** · (+376) 370 452  
**Casa rural Cal Batlle** · (+376) 72 82 30 · [calbatlle.com](http://calbatlle.com)  
**Hotel Antic** · (+376) 85 09 88 · [hotelantic.com](http://hotelantic.com)  
**Hotel Sucarà** · (+376) 850 151 · [hotelsucara.com-andorra.com](http://hotelsucara.com-andorra.com)  
**Hotel Mu** · (+376) 749 020 · [info@hotelmu.com](mailto:info@hotelmu.com)



**Inmobiliària:**  
**A & C Immobiliària** · (+376) 850 700 · [immoac.com](http://immoac.com)



**Campo de Pitch & Putt:**  
**Golf Par 3** · (+376) 850 400 · [www.ordinogolfclub.com](http://www.ordinogolfclub.com)

Amb la col·laboració de:



**Govern d'Andorra**

**Casa de la Muntanya**  
(+376) 878 173 · [www.ordino.ad](http://www.ordino.ad)



**ORDINO**  
Reserva de biosfera

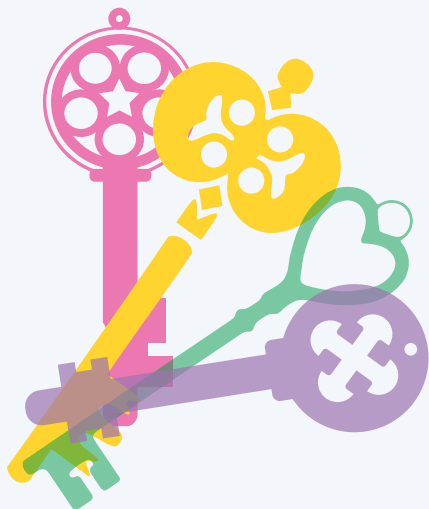

1  Cal Pal



2  Iglesia de Sant Martí



3  Muela y aserradero

